



PROGETTO ESECUTIVO

INTERVENTO DI DEMOLIZIONE E RICOSTRUZIONE DELL'EDIFICIO SCOLASTICO
"IC DON LORENZO MILANI"



ELABORATO :

AI - ABACO INFISSI

Martirano, novembre 2019

Il progettista - Direttore dei lavori
Ingegnere Nicola Mazzocca

NOTE SERRAMENTI ESTERNI:

- TUTTI I SERRAMENTI ESTERNI DEVONO GARANTIRE LA PERFETTA TENUTA ALL'ARIA DELL'INVOLUCRO EDILIZIO.
- IN TUTTE LE CONNESSIONI TRA LE COMPONENTI TRASPARENTI E QUELLE OPACHE E' PRESCRITTA LA PERFETTA TENUTA ALL'ARIA PER MEZZO DI GIUNTI ELASTICI A ESPANSIONE.
- NELLA POSA DELL' ISOLAMENTO TERMICO ESTERNO A CAPPOTTO E' PRESCRITTO L'UTILIZZO DI PROFILI DI RACCORDO AI SERRAMENTI ESTERNI CON GUARNIZIONE SIGILLANTE.

NOTE GENERALI ESECUTIVE:

- QUESTO ELABORATO DEVE ESSERE LETTO CONGIUNTAMENTE CON GLI ELABORATI DEL PROGETTO ESECUTIVO STRUTTURALE ED IMPIANTISTICO.
- TUTTE LE MISURE SUI DISegni ED IN CANTIERE DEVONO ESSERE VERIFICATE DALL'IMPRESA APPALTRICE PRIMA DELL'ESECUZIONE.
- LE MISURE E LE QUOTE RIPORTATE SUGLI ELABORATI, QUANDO NON DIVERSAMENTE SPECIFICATO, SI RIFERISCONO AL PIANO ED ALLE SUPERFICIE FINITE.
- LE QUOTE RELATIVE AI SERRAMENTI RIPORTATE SULLE PIANTE, QUANDO NON DIVERSAMENTE SPECIFICATO, FANNO RIFERIMENTO AL FORO ARCHITETTONICO.
- PER GLI ELEMENTI INDICATI SULLE TAVOLE ARCHITETTONICHE, CHE SI RIFERISCONO ALLE OPERE STRUTTURALI O AGLI IMPIANTI, SI DOVRA' FARE ESPRESSAMENTE RIFERIMENTO A QUANTO PREVISTO NEI PROGETTI ED ELABORATI SPECIFICI.
- CALCOLO E VERIFICA DIMENSIONALE DEGLI ELEMENTI DI CARPENTERIA METALLICA LEGGERA (SCALE, PARAPETTI, FACCIATE VENTILATE, PASSERELLE, FRANGIGIOIE...) SONO A CARICO DELL'IMPRESA APPALTRICE.
- NELLA POSA DEI PANNELLI STRUTTURALI XLAM E' PRESCRITTA LA SIGILLATURA DI TUTTI GLI ACCOSTAMENTI DEI SINGOLI COMPONENTI CON UN SISTEMA DI NASTRI SPECIALI DOTATI DI COLLANTI AD ELEVATA FORZA ADESIVA E RESISTENZA ALL' INVECCHIAMENTO.
- LA PERFETTA TENUTA ALL'ARIA DEVE ESSERE GARANTITA ANCHE NEI PUNTI IN CUI GLI IMPIANTI ATTRAVERSANO L'INVOLUCRO EDILIZIO. IN TALI PASSAGGI E' PRESCRITTA LA SIGILLATURA DI TENUTA ALL'ARIA PER MEZZO DI GIUNTI ELASTICI, SPECIALI MANICOTTI E NASTRATURE SIGILLANTI. PER LA REALIZZAZIONE DELLE ARCHITRAVI VERRA' UTILIZZATO LO STESSO PANNELLO DELLE PARETI DISPOSTO CON LE FIBRE ESTERNE IN SENSO ORIZZONTALE.

Livello 0

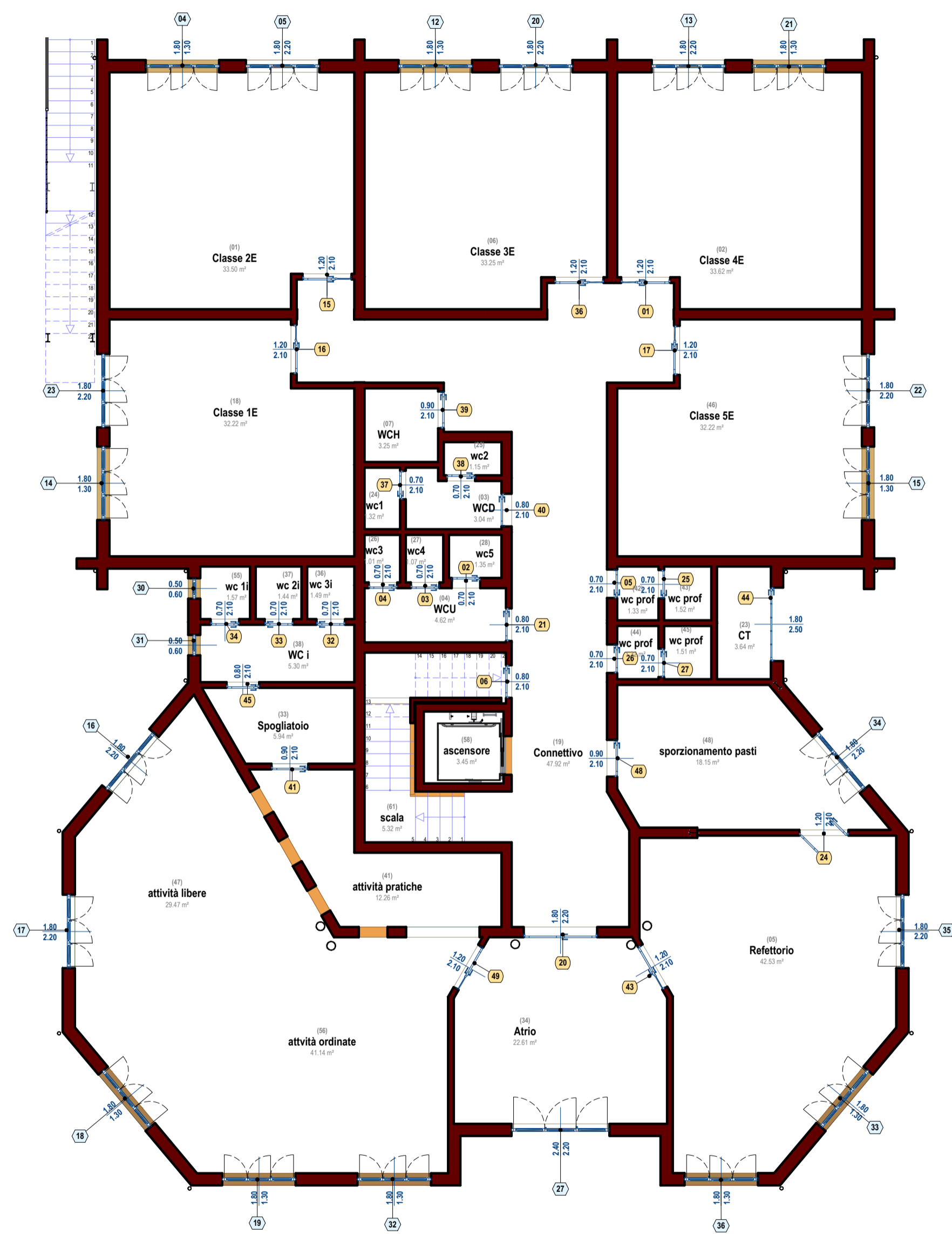

Livello 1

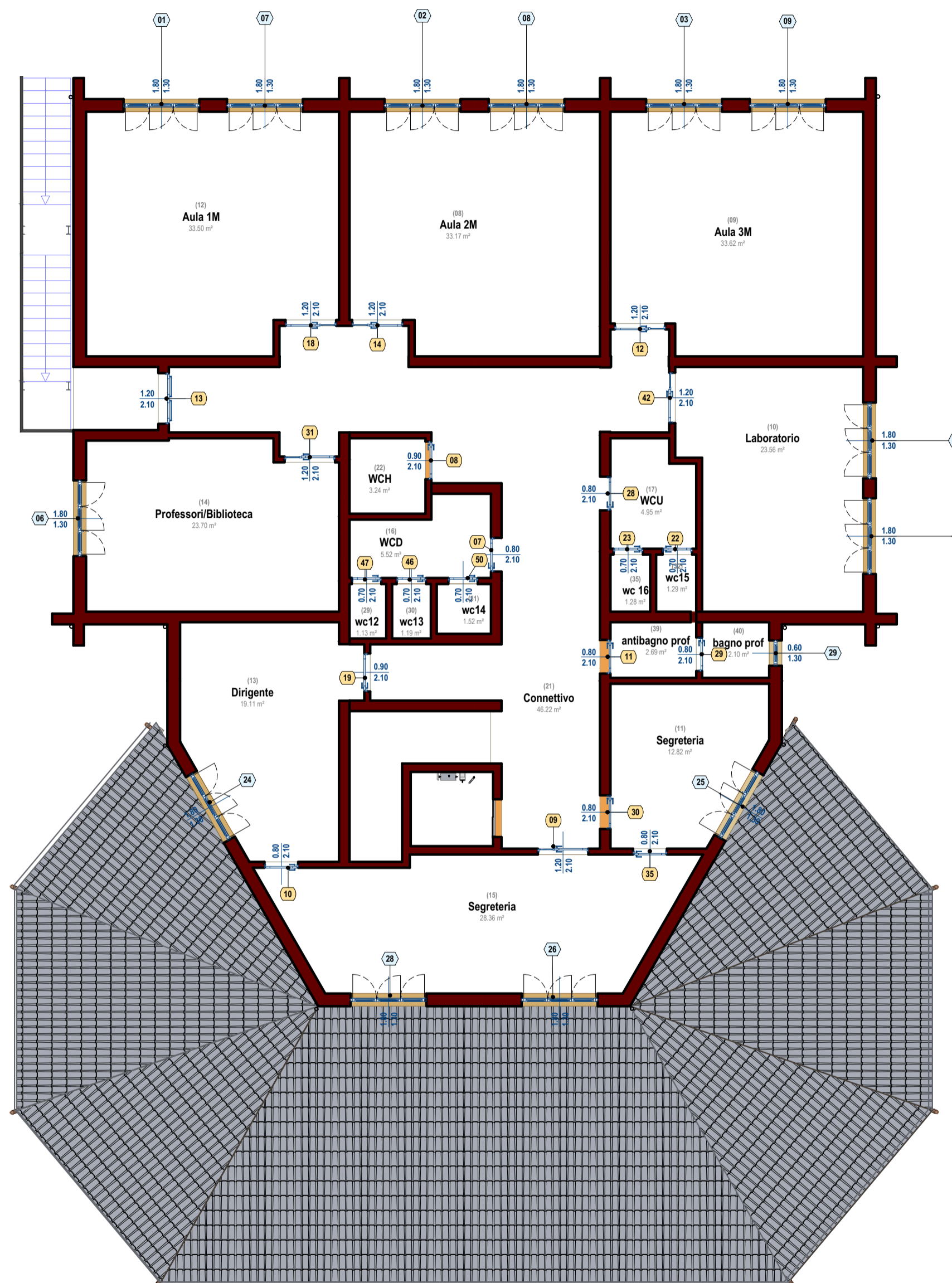

Abaco Porte

Identificativo	Anteprima	Dimensioni	Quantità	Tipologia
Livello 0 1 15 16 17 36 43 49		1.20 x 2.10	n. 13	Porta 2 ante 90 + 30 a battente con maniglione in legno laccato
Livello 1 12 14 18 31 42 9		0.90 x 2.10	n. 5	NP.E.08 PR.E.18160.130.a
Livello 0 39 41 48		0.90 x 2.10	n. 5	Porta 1 ante battente con maniglione in legno laccato
Livello 1 08 19		0.90 x 2.10	n. 5	NP.E.07 PR.E.18160.130.a
Livello 0 44		1.80 x 2.50	n. 1	Porta in metallo aerata per C.T.
Livello 0 21 40 06 45		0.80 x 2.10	n. 11	Porta 1 ante battente in legno laccato
Livello 1 07 28 11 29 30 35 10		0.80 x 2.10	n. 11	NP.E.07
Livello 0 37 38 02 03 04 32 33 34 05 25 26 27		0.70 x 2.10	n. 17	Porta 1 ante battente in legno laccato
Livello 1 07 22 23 46 47		0.70 x 2.10	n. 17	NP.E.07
Livello 0 24		1.20 x 2.10	n. 1	Porta saloon a spinta in legno laccato
Livello 0 20		1.80 x 2.20	n. 1	Porta 2 ante battenti con maniglione in legno laccato
Livello 0 20		1.80 x 2.20	n. 1	NP.E.09 PR.E.18160.130.a
Livello 1 13		1.20 x 2.10	n. 1	Porta di emergenza 2 ante battenti con maniglione
Livello 1 13		1.20 x 2.10	n. 1	PR.E.18160.40.i PR.E.18160.130.a

Abaco Finestre

PR.E.1830.30.b - PR.E.2020.60.a

Identificativo	Anteprima	Dimensioni	Quantità	Tipologia
Livello 0 04 12 14 15 17 18 19 22 33 36 49		1.80 x 1.30	n. 23	Finestra 3 ante con doppia apertura battente e bilico con avvolgibile 60+60+60 in legno-alluminio
Livello 1 01 02 03 06 07 08 09 13 11 24 25 28 29		1.80 x 1.30	n. 23	NP.E.08 PR.E.18160.130.a
Livello 0 05 13 16 17 20 22 23 24 35		1.80 x 2.20	n. 9	Porta finestra 3 ante 60+60+60 a battente con avvolgibile in legno-alluminio con maniglione
Livello 0 08 19		1.80 x 2.20	n. 9	PR.E.18160.130.a
Livello 0 30 31		0.50 x 0.60	n. 2	Finestra con doppia apertura battente e bilico in legno-alluminio
Livello 0 27		2.40 x 2.20	n. 1	Porta finestra a 3 ante battente 90+90+40 in legno-alluminio con maniglione
Livello 0 27		2.40 x 2.20	n. 1	PR.E.18160.130.a
Livello 1 28		0.60 x 1.30	n. 1	Finestra con doppia apertura battente e bilico in legno-alluminio